

Promoción del éxito escolar

Informe de
colaboración

Fecha inicio - fin:

Septiembre 2022 - Julio 2025 *
* Continuidad del Programa DLec

Finalidad fundacional:

Servicios de apoyo a menores
en el ámbito educativo

Población atendida:

Niños, niñas y jóvenes en
riesgo de exclusión social

Área geográfica:

Diferentes localidades de
Catalunya



Índice

1.	Introducción	3
2.	Información del proyecto	4
	• ¿En qué consiste?	4
	• Fases del programa	5
	• Cronograma	6
	• Implementación	7
3.	Acción de comunicación y reconocimiento de Cruz Roja	9
4.	Por qué y para qué Diverse colabora en el proyecto	11
5.	Conclusiones	12
	Impacto del proyecto	12



1. Introducción

El proyecto Promoción del Éxito Escolar de Cruz Roja está dirigido a niños, niñas y jóvenes de 6 a 16 años en riesgo de exclusión social en Cataluña. A través de un espacio socioeducativo ofrece refuerzo educativo, actividades de ocio y merienda, con el objetivo de mejorar su calidad de vida y desarrollar competencias académicas, personales, sociales y digitales, reduciendo la brecha digital.

El programa atiende a alumnado con dificultades de aprendizaje y a quienes no han promocionado en la educación obligatoria.

La intervención incluye una evaluación inicial con la familia, un plan individualizado, seguimiento continuo y el fomento de la participación activa de los menores.

Desde Septiembre de 2022 hasta junio de 2024, Diverse colaboró en el proyecto mediante financiación. Por otro lado, también ofrecimos formación para implementar la metodología del Programa DLec en cuatro de sus centros.



2. Información del proyecto

¿EN QUÉ CONSISTE?

El proyecto Promoción del Éxito Escolar de la Cruz Roja busca ofrecer a los niños, niñas y jóvenes en situación de exclusión social los recursos y el acompañamiento necesarios para alcanzar el éxito escolar y ayudarles a desarrollar una serie de habilidades transversales que contribuyan a su desarrollo personal, social, académico y laboral.

El programa se dirige, en concreto, a niños, niñas y jóvenes de entre 6 y 16 años de toda Cataluña y, mediante un espacio socioeducativo, les ofrece refuerzo educativo, actividades de ocio y merienda.

El objetivo general de Promoción del Éxito Escolar es mejorar la calidad de vida de la infancia y juventud que se encuentra en riesgo de exclusión social, ayudándoles a adquirir habilidades teóricas, personales y sociales para su desarrollo. Más concretamente, el proyecto aspira a formar a estos niños/as y jóvenes en competencias digitales, con el fin de reducir la brecha digital, y a facilitarles el acceso a todos los recursos necesarios para conseguir su éxito escolar.

El perfil de los usuarios engloba, por un lado, a los menores de entre 6 y 16 años con dificultades en el proceso de enseñanza y aprendizaje y en la adherencia a procesos formativos; por otro, a los menores de 18 años que no han promocionado y que continúan en la educación obligatoria.

En septiembre de 2022 desde Diverse iniciamos nuestra colaboración con el programa de Cruz Roja, en el que participamos a través de financiación. Además, también ofrecimos formación para la implementación de la metodología de nuestro Programa DLec. En concreto, el programa se implementó en 4 centros abiertos, tras la buena acogida que tuvo el piloto en 2 de sus centros.

La metodología de intervención del programa Promoción del Éxito Escolar fue la siguiente: en primer lugar, se realizó una entrevista individual con el niño o joven participante y con su familia, con el fin de obtener un diagnóstico inicial que permitió desarrollar un plan personalizado de intervención; en segundo lugar, se hizo un seguimiento y una evaluación individual y grupal del participante; finalmente, se fomentó en todo momento la participación de los niños en otros proyectos y el voluntariado, realizando sesiones lideradas por los propios niños, niñas y jóvenes.



FASES DEL PROGRAMA

FASE 1 / Acompañamiento

Realización de tareas escolares, preparación de exámenes, resolución de dudas, ejercicios de refuerzo, hábitos de estudio, seguimiento de la evolución escolar, acompañamiento en procesos educativos (cambio de nivel, centro educativo, etc.). Acompañamiento a través de acciones relacionadas con la promoción de la salud, habilidad de desarrollo personal y de ocio y tiempo libre.

FASE 2 / Entregas de los bienes

Se enmarcan en la actuación global de la persona participante en el proyecto y pueden ser susceptibles de percibir las becas en caso de existir un trabajo continuado de acompañamiento.

FASE 3 / Estancia y movilizaciones

Meriendas y desayunos en la actividad. Traslado de los chicos y chicas participantes en los proyectos hasta el lugar de la actividad y traslado de los/as niños/as en caso de existir también una necesidad específica.

FASE 4 / Seguimiento y asistencia

Seguimiento y evaluación educativa del niño/a o joven participante en el proyecto con la participación de los distintos agentes implicados. Se realizan dos evaluaciones trimestrales y reuniones periódicas con Servicios Sociales, centros educativos, voluntariado y referentes pedagógicos para valorar la evolución de los niños/as y adolescentes. Estas reuniones también permiten intercambiar opiniones y proponer mejoras. Además, el proyecto cuenta con protocolos y herramientas de seguimiento que garantizan una evaluación sistemática y favorecen un desarrollo integral adecuado.



CRONOGRAMA

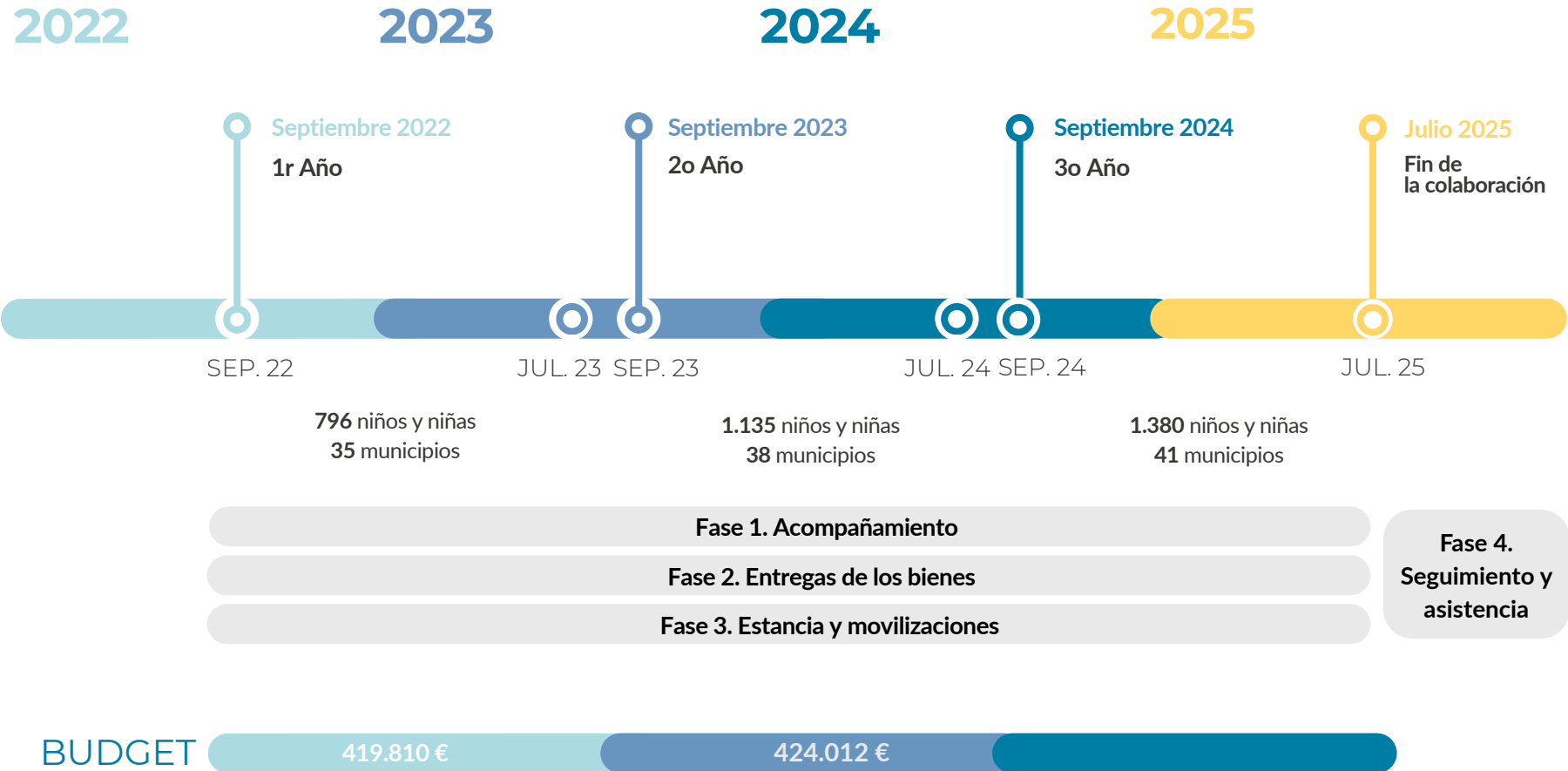



IMPLEMENTACIÓN

En septiembre de 2022 iniciamos nuestra colaboración con el programa Promoción del Éxito Escolar de la Cruz Roja, en el que participamos a través de financiación.

Además, también ofrecimos formación para la implementación de la metodología de nuestro Programa DLec. En concreto, se empezó la implementación del programa en 2 centros abiertos en modo piloto, que tras su buena acogida, se vió reforzado y ampliado a otros 2 centros de la provincia de Barcelona el siguiente curso.

En cuanto al seguimiento del programa, se realizaron reuniones periódicas con la Cruz Roja para conocer el estado del proyecto, poder analizar su desarrollo durante cada curso y valorar la dimensión de la colaboración de cara a los siguientes cursos.

La Cruz Roja detectó necesidades de mejora en la calidad del proyecto y gracias a nuestra aportación económica al programa, se trabajaron ciertos aspectos logísticos y de apoyo, como fueron:

- Creación de un cuadro de mando a través del aplicativo Power BI, con el fin de poder visualizar de manera gráfica el despliegue del programa y la implementación territorial, así como el perfil de los participantes y el volumen de actividades.
- Homogeneidad en la estructura del proyecto.
- Gestión de las meriendas a través de tarjetas de prepago en centros comerciales.



CRECIMIENTO DEL PROGRAMA EN EL CURSO 2023-24

Mejoras realizadas

La dotación económica que aportamos al proyecto desde Diverse, permitió a la Cruz Roja abordar iniciativas de mejora durante el último curso de la colaboración, como fueron:

- Incorporación de un módulo formativo (taller virtual) en relación a meriendas saludables y posibles actividades para trabajarlo con los niños y jóvenes.
- Elaboración de propuestas de meriendas saludables.

Ampliación y sostenibilidad del Programa DLec

En el marco de nuestra colaboración en el proyecto, tras implementar el Programa DLec en 2 centros de la Cruz Roja durante el curso 2022-23 (Badia del Vallès y Sabadell), en el siguiente, tal como se había previsto, el programa se amplió a 2 nuevos centros, concretamente a: Santa Coloma de Gramanet y Cerdanyola del Vallès.

Por otro lado, para garantizar la sostenibilidad del proyecto una vez acabada la colaboración, formamos y acompañamos a las educadoras de la Cruz Roja para que pudieran ser autónomas en la implementación del programa DLec en los centros correspondientes, haciendo un seguimiento periódico de buenas prácticas durante el curso. Con esa implicación y autonomía por parte de la Cruz Roja, desde Diverse pudimos centrarnos en la atención individualizada a los niños y niñas que lo requirieron.

Tras finalizar la colaboración de Diverse en el programa Promociò del Èxit Escolar en el curso 2023-24, seguimos implementado el Programa DLec en los centros abiertos de la Cruz Roja, con el objetivo de seguir contribuyendo a **reducir la brecha educativa que existe entre la infancia en riesgo de exclusión social y el resto de los niños y niñas** de entornos más favorecidos.



3. Acción de comunicación y reconocimiento de Cruz Roja

ACCIÓN DE COMUNICACIÓN Gravación conjunta de un vídeo

Por iniciativa del equipo de comunicación de Cruz Roja de Sabadell-Badia, la entidad nos propuso producir y editar un vídeo de una de nuestras sesiones en su centro de Sabadell. En la sesión de rodaje, llevado a cabo en febrero de 2024, se grabaron imágenes del taller dirigido a las familias de los niños y niñas participantes en el programa DLec, impartido por una de nuestras especialistas.

Asimismo, en el vídeo se recogió el testimonio del equipo de Cruz Roja sobre su experiencia en la implementación del programa DLec en el marco de Promoción del Éxito Escolar. Esta pieza nos sirvió para hacer difusión, en los canales de comunicación de Diverse, del impacto de nuestro programa en entornos desfavorecidos.

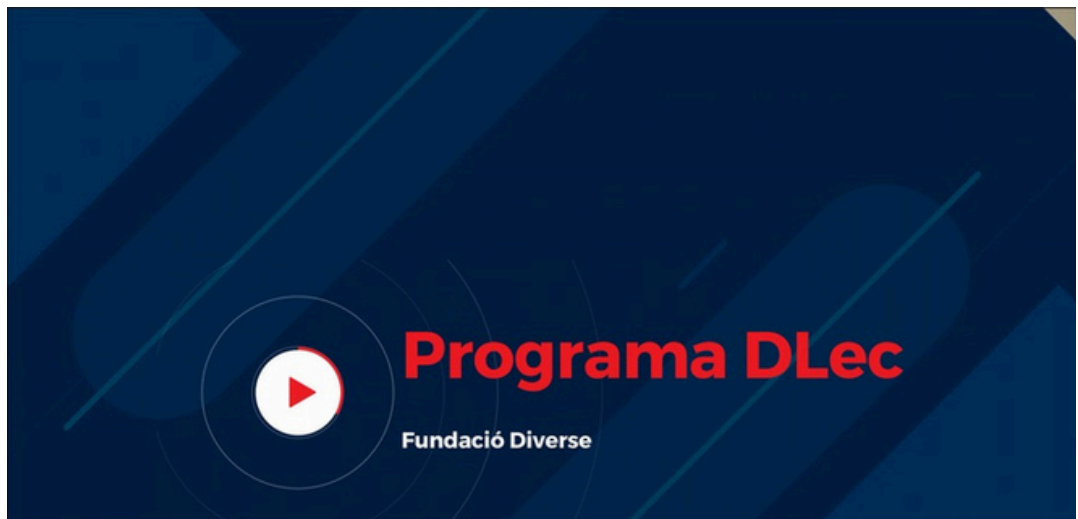



Reconocimiento de la Cruz Roja

El 29 de junio de 2023 la Cruz Roja quiso poner en valor nuestra colaboración en el proyecto Promoción del Éxito Escolar otorgándonos el premio al Principio de Humanidad. Con este reconocimiento nos dieron un gran impulso para continuar trabajando por el desarrollo holístico de la infancia más vulnerable a través del apoyo y las herramientas de crecimiento transversal que les ofrecemos.





4. Por qué y para qué Diverse colabora en este proyecto

La colaboración de Diverse en el proyecto Promoción del Éxito Escolar de Cruz Roja fue un ejemplo de cooperación en la consecución de un objetivo común: la voluntad de **ofrecer acompañamiento y herramientas de crecimiento transversal a los niños vulnerables** para que puedan alcanzar el éxito educativo y, así, ayudarles en su desarrollo personal, social, académico y laboral. Por lo tanto, podríamos decir que una de las principales claves del éxito es el compromiso que compartimos tanto la Fundación Diverse como la Cruz Roja, para **trabajar en la mejora de la vida de la infancia en situación de vulnerabilidad**.

Esto, sumado a que la institución cuenta con centros en todo el territorio catalán y una gran red de voluntarios y voluntarias, es lo que nos permitió, a través de nuestras sinergias, llegar a un gran número de población infantil, multiplicando el impacto del Programa DLec.

A nivel operativo, cabe destacar la voluntad y esfuerzo de la Cruz Roja para que el proceso de implementación de la metodología del Programa DLec en sus centros fuera exitosa. Primero, facilitándonos la visita a diferentes centros del área de Barcelona para valorar su implementación, para después comenzar, en modo piloto, el Programa DLec en 2 de sus centros; y por último, evaluar el desarrollo del programa durante ese primer curso y seguir colaborando en hacerlo crecer el curso siguiente.

También fue clave la buena acogida con la que las técnicas que trabajan en los centros de la Cruz Roja recibieron a las especialistas de Diverse, haciendo que la comunicación fuera fluida y la gestión excelente por ambas partes.

Para garantizar la sostenibilidad del proyecto a largo plazo una vez finalizada nuestra colaboración en el proyecto, trabajamos en formar a las educadoras de la Cruz Roja para que pudieran ser autónomas en la implementación del Programa DLec en los centros correspondientes, haciendo un seguimiento periódico de buenas prácticas durante el curso. Con esa implicación y autonomía por parte de la Cruz Roja, desde Diverse pudimos centrarnos en la atención individualizada a los niños y niñas que lo requisieron, a la vez que nos permitió destinar nuestros recursos a más centros, de forma que ampliamos el alcance del programa.



5. Conclusiones

IMPACTO DEL PROYECTO

El programa Promoción del éxito escolar no solo ayuda a los niños o niñas a incrementar sus posibilidades de éxito educativo, sino que conecta con ellos y los empodera para que confíen en sus capacidades académicas y sociales, de forma que en el futuro se sienten capacitados para afrontar cualquier reto.

Fomentar el éxito educativo de los niños y las niñas en situación de vulnerabilidad, un objetivo común

Gracias al trabajo conjunto realizado por Diverse y Cruz Roja en el marco del programa Promoción del éxito escolar, el proyecto se vió reforzado en todo el territorio de la entidad de Cataluña, tanto a nivel de visibilidad como de mejora de los resultados cualitativos y cuantitativos.

Cómo impactamos a través de esta colaboración



36
centros educativos
/ curso



1.000
niños y niñas /
curso



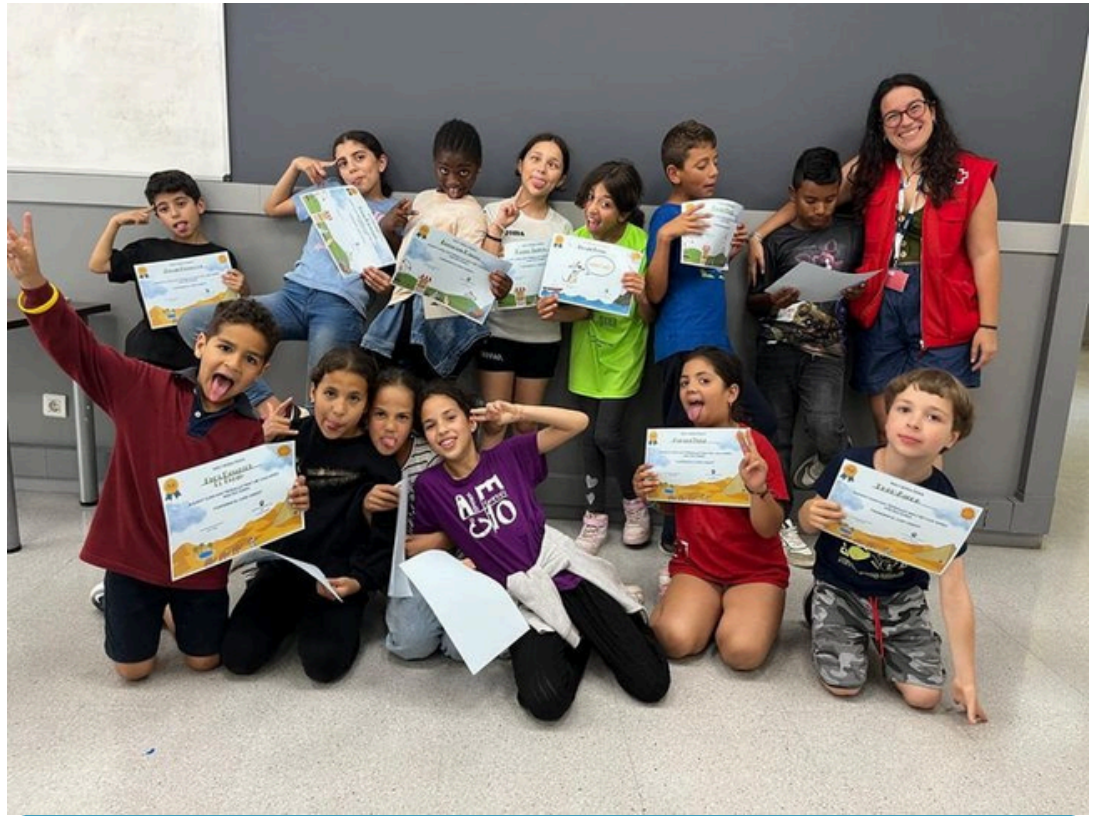

Mejora de la lectoescritura



Los niños y las niñas que han participado en el Programa DLec en el marco del proyecto de la Cruz Roja han mejorado sus capacidades lectoescritoras.

Desarrollo educativo positivo



Los niños y niñas que han participado en el programa han mejorado más que los que no lo han hecho.



DIVERSE
FUNDACIÓN